



CÂMARA MUNICIPAL DE LOUVEIRA

Rua Wagner Luiz Bevilacqua, 35 – Bairro Guembê - CEP: 13290-000 – Louveira – São Paulo - www.louveira.sp.leg.br - Fone: (19) 3878-9420

CONVITE N.º 09/2023

SOLICITAÇÃO: Nº 78/2023

PROCESSO: Nº 89/2023

OBJETO: Contratação de empresa especializada em engenharia civil para a construção de calçadas no entorno dos prédios dos gabinetes e do Plenário Vereador José Chiquetto da Câmara Municipal de Louveira, e reestruturação da área externa frontal e da lateral direita, com adequação do espaço da cabine primária, demolição do antigo abrigo do grupo gerador e a compatibilização do muro de fechamento, observando as normas técnicas cabíveis e aplicáveis nos termos da legislação vigente para atender as necessidades da Câmara Municipal de Louveira, conforme especificações mínimas contidas no Termo de Referência/ Memorial Descritivo, parte integrante deste Convite.

TIPO DE LICITAÇÃO: Menor Preço Global

DATA/HORA DE ENTREGA DO(S) ENVELOPE(S): até 12/12/2023 às 14h15min.

DATA/HORA DE ABERTURA DO(S) ENVELOPE(S): 12/12/2023 às 14h30min.

DATA/HORA DA VISTORIA TÉCNICA FACULTATIVA: entre os dias 05/12/2023 até 11/12/2023 (mediante prévio agendamento, com Marcela Oliveira), pelo telefone (19) 3878-9420.

RESPONSÁVEL PELA LICITAÇÃO: Comissão Permanente de Licitação.

LOCAL PARA CONSULTA E FORNECIMENTO DO CONVITE: O Convite na íntegra também estará disponível aos interessados para consulta a partir de 05/12/2023, na Diretoria Geral ou no Departamento de Compras da Câmara Municipal de Louveira, situada na Rua Wagner Luiz Bevilacqua nº 35 – bairro Guembê – Louveira – Estado de São Paulo - Tel. (19) 3878-9420 e e-mails diretorgeral@louveira.sp.leg.br.

A **CÂMARA MUNICIPAL DE LOUVEIRA**, por ordem do seu Presidente **Sr. CLAUDENILDO GOMES DA CRUZ**, através da Comissão Permanente de Licitações, torna público que fará realizar na Rua Wagner Luiz Bevilacqua, 35 – bairro Guembê, nesta cidade, procedimento licitatório na modalidade de **CARTA CONVITE**, do tipo menor preço, que será regida pela Lei Federal nº 8.666/93 e posteriores alterações, além das demais legislações aplicáveis e pelas disposições deste convite e minuta contratual.

1 - DA PARTICIPAÇÃO E VISTORIA TÉCNICA

1.1. Para participar a Licitante deverá apresentar no endereço supramencionado, **até às 14h15min do dia 12/12/2023** os envelopes fechados, designados **01 – DOCUMENTAÇÃO** e **02 - PROPOSTA**, contendo externamente o nome da Licitante, o número deste convite e a data de seu encerramento. A abertura dos respectivos envelopes dar-se-á no mesmo local, dia e horário, em não havendo interposição de quaisquer recursos, ou após o seu julgamento, na forma da Lei.

1.1.1. Após a divulgação do resultado da decisão sobre habilitação das licitantes, nos termos previstos no Artigo 109, § 6º da Lei Federal nº 8.666/93, estando todos os licitantes presentes e estes concordarem com a decisão dos membros da Comissão Permanente de Licitações e, ainda, consignada a ata de reunião por todos os licitantes participantes que não pretendem recorrer da decisão, em continuidade dos trabalhos, a Comissão Permanente de Licitações analisará o conteúdo do **ENVELOPE N.º 02 – “PROPOSTA DE PREÇOS”**, classificando as propostas.

1.1.2. Após a divulgação do resultado da decisão sobre habilitação dos licitantes, não estando todos os licitantes presentes, os licitantes serão comunicados da decisão como praxe e inicia a contagem do prazo recursal nos termos previstos no Artigo 109, § 6º da Lei Federal nº 8.666/93.

1.1.3. Havendo interposição de recurso, o **ENVELOPE N.º 02 – “PROPOSTA DE PREÇOS”** será aberto após o julgamento do recurso; ou, não havendo, o envelope será aberto em Sessão Pública



CÂMARA MUNICIPAL DE LOUVEIRA

Rua Wagner Luiz Bevilacqua, 35 – Bairro Guembê - CEP: 13290-000 – Louveira –São Paulo - www.louveira.sp.leg.br - Fone: (19) 3878-9420

após transcorrido prazo recursal.

1.1.4. O envelope de “Proposta de Preços” das licitantes inabilitadas, não será aberto e ficarão guardados no cofre da Seção de Compras e Licitação e serão disponibilizados aos licitantes após homologação da licitação.

1.2. Após o início da sessão pública convocada para esta licitação, não será admitido que nenhum outro interessado retardatário participe.

1.3. O valor limite global estabelecido para a prestação dos serviços oriundos deste certame licitatório é de R\$ 318.933,33 (trezentos e dezoito mil, novecentos e trinta e três reais e trinta e três centavos), para a execução do objeto do certame.

1.5. A LICITANTE, representada por seu Representante legal, ou outro credenciado pela empresa, poderá comparecer na CÂMARA MUNICIPAL DE LOUVEIRA, entre os dias 05/12 à 11/12/2023, das 09 às 16 horas, mediante prévio agendamento (falar com Marcela Oliveira), através do fone (19) 3878-9420, munida do **ANEXO XII – COMPROVANTE DE VISTORIA TÉCNICA**, para inspecionar o local onde serão executados os serviços, juntamente com um funcionário da **CÂMARA**, para conhecimento de suas condições e características, não se aceitando, a esse respeito, quaisquer alegações posteriores. Nesta ocasião, as cópias de eventuais documentos que serão apresentados ou inseridos nos aludidos envelopes atinentes à sessão pública desta Carta-Convite, poderão ser objeto de autenticação, conforme será disposto no item 9.1 deste Convite.

1.5.1 É responsabilidade do contratado a ocorrência de eventuais prejuízos em virtude de sua omissão na verificação dos locais de instalação e o conhecimento de toda estrutura da Câmara.

1.5.2 Ao vistoriar o local onde serão executados os serviços, a LICITANTE, quando do término da vistoria, deverá solicitar e retirar com representante da **CÂMARA** que o acompanhou na vistoria o preenchimento do **ANEXO XII – COMPROVANTE DE VISTORIA TÉCNICA** – em 02 vias para juntar uma via no envelope de documentos de habilitação.

1.5.3 A visita técnica é facultativa não sendo sua realização requisito para habilitação, embora o conhecimento de toda estrutura da Câmara Municipal de Louveira onde será feito o serviço de reestruturação externa seja pertinente para formação de preços.

2 - DO OBJETO

2.1. Contratação de empresa especializada em engenharia civil para a construção de calçadas no entorno dos prédios dos gabinetes e do Plenário Vereador José Chiquetto da Câmara Municipal de Louveira, e reestruturação da área externa frontal e da lateral direita, com adequação do espaço da cabine primária, demolição do antigo abrigo do grupo gerador e a compatibilização do muro de fechamento, observando as normas técnicas cabíveis e aplicáveis nos termos da legislação vigente para atender as necessidades da Câmara Municipal de Louveira, conforme especificações mínimas contidas no Termo de Referência/ Memorial Descritivo, parte integrante deste Convite.

3 - DO REGIME DE EXECUÇÃO

3.1. O regime de execução será o de empreitada por preço global, rigorosamente de acordo com as especificações contidas neste Convite.

4 – DO PRAZO PARA INÍCIO DOS SERVIÇOS E CONDIÇÕES DE RECEBIMENTO

4.1. A licitante vencedora terá o prazo máximo de até 20 (vinte) dias, a contar do recebimento da Ordem de Serviço, para mobilizar a equipe e iniciar a prestação dos serviços que compõem o objeto deste Convite.

4.2. Os serviços deverão ser realizados na forma estipulada pela CÂMARA neste Convite, especificadas na cláusula segunda e no termo contratual.

4.3. Os serviços serão confirmados pela Diretoria de Infraestrutura e Serviços, mediante certificação, não excluindo a possibilidade de adequações se, após análise ou exame posterior, for constatada a existência de irregularidades.

5 - DA DOTAÇÃO ORÇAMENTÁRIA



CÂMARA MUNICIPAL DE LOUVEIRA

Rua Wagner Luiz Bevilacqua, 35 – Bairro Guembê - CEP: 13290-000 – Louveira –São Paulo - www.louveira.sp.leg.br - Fone: (19) 3878-9420

5.1. O presente Convite tem seu suporte legal na Lei Federal nº 8.666/93, com observância nas alterações introduzidas pelas Leis nºs 8.883/94, 9.032/95 e 9.648/98, e terá suas despesas suportadas pela dotação orçamentária codificada sob nº 02.01.01.01.031.0068.2239 Manutenção das Atividades de Administração do legislativo 3.3.90.39.00 - outros serviços de terceiros – P.J.

6. DA FORMA DE APRESENTAÇÃO DOS ENVELOPES:

6.1. No dia, hora e local indicados no preâmbulo deste Convite, as **LICITANTES** deverão apresentar junto ao expediente da Comissão Permanente de Licitações da Câmara Municipal de Louveira, simultaneamente, a documentação concernente à **HABILITAÇÃO** e à **PROPOSTA DE PREÇOS**, em 02 (dois) envelopes distintos, devidamente rubricados e lacrados, contendo externamente, os seguintes dizeres:

6.1.1 **ENVELOPE N.º 01 – “DOCUMENTAÇÃO”**
CÂMARA MUNICIPAL DE LOUVEIRA
CONVITE N.º 09/2023
(razão social da LICITANTE e endereço completo)

6.1.2 **ENVELOPE N.º 02 – “PROPOSTA DE PREÇOS”**
CÂMARA MUNICIPAL DE LOUVEIRA
CONVITE N.º 09/2023
(razão social da LICITANTE e endereço completo)

7. DO CREDENCIAMENTO:

7.1. Se as **LICITANTES** enviarem representantes que não sejam sócios-gerentes ou diretores, faz-se necessário o **credenciamento escrito em papel timbrado assinado ou instrumento público (Procuração)**, com menção expressa de que lhes conferem amplos poderes, inclusive para recebimento de intimações e decisão sobre a desistência ou não de recursos contra a habilitação ou inabilitação.

7.2. A não apresentação do credenciamento não implica na inabilitação das **LICITANTES**, mas as impede de discordar das decisões tomadas pela **Comissão Permanente de Licitações** na sessão de abertura dos envelopes que não relacionadas às etapas habilitatórias e classificatórias.

7.3 Os documentos referidos nos **itens 7.1** deverão ser apresentados fora do envelope **N.º 01 - “DOCUMENTAÇÃO”**.

8 - DOS DOCUMENTOS NECESSÁRIOS PARA A HABILITAÇÃO

8.1. São necessários para a habilitação os seguintes documentos:

8.1.1. RELATIVOS À HABILITAÇÃO JURÍDICA:

8.1.1.1. Registro Comercial, no caso de empresa individual;

8.1.1.2. Ato Constitutivo, estatuto ou contrato social em vigor, devidamente registrado, em se tratando de sociedades empresárias e, no caso de sociedade por ações, acompanhado de documentos da eleição de seus administradores;

8.1.1.3. Inscrição do ato constitutivo, no caso de sociedades simples, acompanhado de prova da diretoria em exercício;

8.1.1.4. Decreto de autorização, em se tratando de empresa ou sociedade estrangeira em funcionamento no país.

8.1.1.5. Cédula de Identidade, no caso de pessoa física.

8.1.2 RELATIVOS À REGULARIDADE FISCAL:

8.1.2.1. prova de inscrição no Cadastro Nacional de Pessoa Jurídica (CNPJ) ou prova de inscrição no Cadastro de Pessoas Físicas (CPF) para pessoas físicas.

8.1.2.2. prova de regularidade perante o Fundo de Garantia por Tempo de Serviço (FGTS), por meio da apresentação do CRF - Certificado de Regularidade do FGTS ou documento equivalente, demonstrando situação regular no cumprimento dos encargos instituídos por Lei;

8.1.2.3. prova de regularidade perante o Sistema de Seguridade Social – INSS mediante a



CÂMARA MUNICIPAL DE LOUVEIRA

Rua Wagner Luiz Bevilacqua, 35 – Bairro Guembê - CEP: 13290-000 – Louveira – São Paulo - www.louveira.sp.leg.br - Fone: (19) 3878-9420

apresentação da CND - Certidão Negativa de Débito ou CPD-EN - Certidão Positiva de Débito com Efeitos de Negativa;

8.1.2.4. prova de inexistência de débitos inadimplidos perante a Justiça do Trabalho, mediante a apresentação da **Certidão Negativa de Débitos Trabalhistas (CNDT)** ou **Certidão Positiva de Débitos Trabalhistas com Efeito de Negativa**, em cumprimento à Lei nº 12.440/2011 e à Resolução Administrativa TST nº 1470/2011.

8.1.2.5. Não será exigida enquanto condição habilitatória a regularidade perante o Fisco Municipal e/ou Estadual, conforme faculta o art. 32, § 1º, da Lei Federal n.º 8.666/93, com vistas à simplicidade e agilidade a ser conferida ao certame, balizas da mais célere modalidade licitatória adotada.

8.1.2.6. As MEs e EPPs deverão apresentar os documentos de habilitação, mesmo que estes apresentem alguma restrição relativa à regularidade fiscal, sob pena de desclassificação.

A ME ou EPP que apresentar documentos com restrições quanto à regularidade fiscal tem assegurado o prazo de 05 (cinco) dias úteis, a partir da declaração de vencedor da licitação, para apresentar à Comissão Permanente de Licitações as respectivas certidões negativas ou positivas com efeito de certidão negativa.

A não regularização da documentação implicará decadência do direito à contratação, sem prejuízo da aplicação da multa de 5% sobre o valor do contrato, sendo facultado à Administração convocar os licitantes remanescentes, na ordem de classificação, para a assinatura do contrato, ou revogar a licitação.

8.1.3. DECLARAÇÕES (emitidas pela Licitante, preferencialmente, em papel timbrado, e firmadas por seu representante legal):

8.1.3.1. Declaração de pleno atendimento aos requisitos de habilitação, condições desta CARTA CONVITE e inexistência de qualquer fato impeditivo à participação, de acordo com o modelo estabelecido no **ANEXO IV** deste Convite.

8.1.3.2. Declaração quanto ao cumprimento do disposto no inciso XXXIII, do artigo 7º da Constituição Federal, em conformidade com o inciso V, do artigo 27, da Lei nº 8.666/93 e suas alterações, exigência prevista na Lei nº 9.854 de 27 de outubro de 1999, de acordo com o modelo estabelecido no **ANEXO V** deste Convite.

8.1.3.3. Declaração de não parentesco, para os fins do disposto na Súmula Vinculante nº 13, editada pelo Supremo Tribunal Federal, de acordo com o modelo estabelecido no **ANEXO VI** deste Convite.

8.1.4 OUTRAS DECLARAÇÕES - ANEXO VII (emitidas pela Licitante, preferencialmente, em papel timbrado, e firmadas por seu representante legal):

8.1.4.1 não foi apenada com declaração de inidoneidade para licitar ou contratar com a Administração Pública, por qualquer ente da administração pública direta ou indireta em virtude de contratos anteriormente celebrados, nos termos do art. 87, IV e 97, da Lei Federal nº 8666/93 e posteriores alterações;

8.1.4.2 não está impedida de contratar com a Administração Pública de qualquer esfera de governo;

8.1.4.3 não possui entre seus proprietários titular de mandato eletivo;

8.1.4.4 que se obriga a manter durante todo o período de execução do contrato, as condições de habilitação e qualificação exigidas para participação deste certame;

8.1.4.5. que apresentará, na assinatura do contrato, cópia do registro no CREA ou CAU em nome do profissional habilitado responsável pela execução dos serviços.

8.1.4.5.1 Para assinatura do contrato, o comprovante de vínculo entre a licitante e seu responsável técnico, deverá ser através das vias estampadas na Súmula n.º 025 do Tribunal de Contas do Estado de São Paulo: contrato social ou ato constitutivo (se sócio); ou contrato de trabalho ou CTPS (se empregado); ou ficha de registro de empregado; ou contrato de prestação de serviços (se autônomo).

9 - DAS CONDIÇÕES DE APRESENTAÇÃO DOS DOCUMENTOS DE HABILITAÇÃO



CÂMARA MUNICIPAL DE LOUVEIRA

Rua Wagner Luiz Bevilacqua, 35 – Bairro Guembê - CEP: 13290-000 – Louveira –São Paulo - www.louveira.sp.leg.br - Fone: (19) 3878-9420

9.1. Os documentos descritos na cláusula oitava deverão ser apresentados em original, ou por qualquer processo de cópia autenticada por cartório competente, ou por servidor autorizado da CÂMARA, mediante a apresentação do original ou publicação na Imprensa Oficial.

9.2. A apresentação da documentação em desacordo com o solicitado acarretará a **INABILITAÇÃO** da licitante.

10 - DA FORMA DE APRESENTAÇÃO DA DOCUMENTAÇÃO

10.1. Os documentos necessários à habilitação, descritos na cláusula oitava, deverão ser apresentados na forma da cláusula nona e colocados no envelope **01 – DOCUMENTAÇÃO**.

11 - DA FORMA DE APRESENTAÇÃO DA PROPOSTA DE PREÇO:

11.1. O **ANEXO I - PROPOSTA DE PREÇOS** deverá ser utilizado, preferencialmente, para a apresentação da Proposta, datilografado, impresso ou preenchido a mão de forma legível, em língua portuguesa, salvo quanto às expressões técnicas de uso corrente, assinados por pessoa juridicamente habilitada, sem quaisquer emendas, rasuras ou entrelinhas, e colocados no envelope **N.º 02 – “PROPOSTA DE PREÇOS”**.

11.1.1. O prazo de validade da proposta, que deverá ser de, no mínimo, **60 (sessenta) dias**, contados da data limite da sua apresentação perante a Comissão Permanente de Licitações, conforme preceitua o artigo 64, parágrafo 3.º, da Lei Federal n.º 8.666/93 e suas posteriores atualizações.

11.1.2. Caso esse prazo não esteja expressamente indicado na Proposta Comercial, o mesmo será considerado como aceito para efeito de julgamento.

11.2. Não será admitido, que as licitantes façam retificações de preços, inclusão ou exclusão de elementos, uma vez abertos, os envelopes de proposta.

11.3 Nos preços propostos deverão estar incluídos, além dos lucros, todas as despesas de custos, tais como, mão-de-obra, transportes de eventuais matérias, encargos sociais e trabalhistas, custos e benefícios, tributos e quaisquer outras despesas diretas ou indiretas relacionadas com a entrega dos materiais, não se responsabilizando a **CÂMARA MUNICIPAL DE LOUVEIRA** sob nenhuma delas.

12 - DO PROCESSAMENTO DA LICITAÇÃO

12.1. O presente convite será processado e julgado pela Comissão Permanente de Licitações, nomeada pela Portaria 11/2023/CM, em conformidade com a Lei Federal nº 8.666/93 e posteriores alterações.

12.2. Após a entrega dos envelopes pelas licitantes, não serão aceitos quaisquer adendos, acréscimos, supressões ou esclarecimentos sobre o conteúdo dos mesmos, tampouco quaisquer providências posteriores tendentes a sanar falhas ou omissões, não podendo ser devolvidos após sua entrega.

12.3. No dia, local e horários designados no preâmbulo deste Convite, na presença das licitantes, a Comissão Permanente de Licitações iniciará os trabalhos, examinando os envelopes **01 - DOCUMENTAÇÃO** e **02 - PROPOSTA**, os quais serão rubricados pela Comissão e pelos representantes presentes na sessão.

12.4. Os documentos contidos nos envelopes **01 - DOCUMENTAÇÃO** serão examinados e rubricados pelos membros da Comissão de Licitações, bem como pelas licitantes, através de seus respectivos representantes presentes.

12.5. Serão consideradas inabilitadas as licitantes que não atenderem ou não preencherem as exigências do Convite.

12.6. Os envelopes identificados como envelope 02 - **“PROPOSTA”** das licitantes inabilitadas, não será aberto e ficarão guardados no cofre da Seção de Compras e Licitação e serão disponibilizados aos licitantes após finalização da licitação e assinatura do contrato, se o caso. E, deverá ser retirado pelo interessado no prazo de até 30 dias corridos, após o prazo será inutilizado.

12.7. Os envelopes **02 - PROPOSTA** das licitantes habilitadas serão abertos a seguir e no mesmo local pela Comissão, desde que haja renúncia expressa de todas as licitantes da interposição de



CÂMARA MUNICIPAL DE LOUVEIRA

Rua Wagner Luiz Bevilacqua, 35 – Bairro Guembê - CEP: 13290-000 – Louveira –São Paulo - www.louveira.sp.leg.br - Fone: (19) 3878-9420

recursos, de que trata o artigo 109, inciso I, alínea "a", da Lei Federal nº 8.666/93. Caso contrário, a data da abertura será comunicada às mesmas através de publicação no Quadro de Atos Oficiais/Avisos da Câmara Municipal de Louveira, após julgado o recurso interposto, ou decorrido o prazo de interposição.

12.8. Uma vez abertos os envelopes, as propostas serão tidas como imutáveis e acabadas, não sendo admitidas quaisquer providências posteriores tendentes a sanar falhas ou omissões, não podendo ser devolvidas após a fase de habilitação.

12.9. As propostas contidas nos envelopes **02 - PROPOSTA** serão examinadas e rubricadas pelos membros da Comissão, bem como pelas licitantes, através de seus representantes presentes.

12.10. De cada fase da licitação será lavrada Ata circunstanciada, devendo toda e qualquer declaração ou impugnação constar obrigatoriamente da mesma.

12.11. Se ocorrer suspensão da(s) sessão(ões) e a(s) mesma(s) não puder(em) ser realizada(s) no mesmo dia, a Diretoria Geral comunicará às licitantes a data para prosseguimento, através de publicação no Quadro de Atos Oficiais/Avisos da Edilidade.

12.12. É facultado à Comissão ou autoridade superior, em qualquer fase da licitação, promover diligência destinada a esclarecer ou complementar a instrução do processo, vedada à inclusão de documento ou informação que deveriam constar originariamente da proposta.

13 - DA INABILITAÇÃO

13.1. Será(ão) inabilitada(s) a(s) licitante(s) que:

13.1.1. Não apresentar(em) a documentação estabelecida na cláusula oitava deste Convite;

13.1.2. Apresentar(em) a documentação em desconformidade com as cláusulas nona e décima; e,

13.1.3. Não obedecer(em) as condições constantes neste Convite para sua habilitação no certame.

14 - DA DESCLASSIFICAÇÃO

14.1. Será(ão) desclassificada(s) a(s) proposta(s) que:

14.1.1. não estiver devidamente assinada pelo representante legal ou autorizado da licitante(s);

14.1.2. tiver(em) seu(s) preço(s) baseado(s) no(s) de outra(s) proposta(s);

14.1.3. apresentar(em) preço(s) alternativo(s) ou que imponha(m) condição(ões) não prevista(s) neste Convite;

14.1.4. tiver(em) **preço(s) com valor total** superior ao preço do parâmetro máximo constante no item 1.3 deste Convite ou **manifestamente inexecúvel(eis)**, conforme disposto no artigo 48, da Lei Federal nº 8.666/93 e suas posteriores atualizações. Neste caso, poderá a Comissão solicitar justificativa para avaliação da capacidade de realização, através de documentação que comprove que os custos dos materiais são coerentes com o mercado;

14.1.5. não obedecer(em) às condições estabelecidas no Convite para sua classificação.

15 - DO CRITÉRIO DE JULGAMENTO DAS PROPOSTAS

15.1. As propostas serão classificadas e julgadas pelo critério de “**MENOR PREÇO GLOBAL**”

15.2. Caso duas ou mais licitantes apresentem preços iguais, o desempate será feito por sorteio em ato público, para o qual todas as licitantes serão convocadas, na forma do § 2º, do artigo 45, observando o disposto no § 2º do artigo 3º, ambos da Lei Federal nº 8.666/93, assegurando-se a preferência, sucessivamente, aos bens produzidos ou serviços prestados:

15.2.1. no País;

15.2.2. por empresas brasileiras;

15.2.3. por empresas que invistam em pesquisa e no desenvolvimento de tecnologia no País;

15.2.4. por empresas que comprovem cumprimento de reserva de cargos prevista em lei para pessoa com deficiência ou para reabilitado da Previdência Social e que atendam às regras de acessibilidade previstas na legislação.

15.3. Havendo propostas de Micro Empresa ou Empresa de Pequeno Porte com intervalo de até 10% superiores a licitante, originalmente melhor classificada no certame, serão essas consideradas empatadas, com direito de preferência pela ordem de classificação nos ternos do artigo 44, da Lei



CÂMARA MUNICIPAL DE LOUVEIRA

Rua Wagner Luiz Bevilacqua, 35 – Bairro Guembê - CEP: 13290-000 – Louveira –São Paulo - www.louveira.sp.leg.br - Fone: (19) 3878-9420

123/06, para oferecer a proposta.

15.4. Não havendo sido exercido o direito de preferência com apresentação de proposta inferior pela ME ou EPP, no prazo de 05 (cinco) minutos após a declaração da melhor oferta, ocorrerá preclusão e a contratação da proposta originalmente melhor classificada ou a revogação do certame.

OBS: Recomendamos que as ME e EPP participantes da referida sessão para que possam externar o seu direito de preferência.

15.5. O exercício do direito de preferência somente será aplicado na hipótese da melhor proposta inicial não ter sido apresentada por ME ou EPP.

15.6. Após o julgamento, a Comissão classificará as empresas participantes.

15.7. O resultado da classificação das propostas será publicado no Quadro de Atos Oficiais/Avisos da Câmara, para os efeitos recursais de que trata o art. 109, I, alínea “b”, da Lei Federal nº 8.666/93.

15.8. Decorrido o prazo de interposição de recurso ou julgado o recurso interposto, a Comissão encaminhará o processo licitatório para HOMOLOGAÇÃO e ADJUDICAÇÃO pelo Exmo. Senhor Presidente da Câmara.

16 - DA REVOGAÇÃO DO PROCEDIMENTO LICITATÓRIO

16.1 A **CÂMARA MUNICIPAL DE LOUVEIRA** poderá revogar o procedimento licitatório a qualquer tempo, por razões de interesse público devidamente fundamentada, sem que caiba qualquer direito a indenização à licitante vencedora.

17 - DAS PENALIDADES

17.1. A recusa da licitante vencedora em assinar o contrato, aceitar ou retirá-lo dentro do prazo de vigência da proposta, caracterizará o descumprimento das obrigações assumidas, ficando a mesma sujeita à multa e demais sanções estabelecidas no Ato da Presidência n.º 12/2019.

17.2. Pela inexecução total ou parcial por parte da licitante vencedora, além das medidas e penalidades previstas no contrato, deverá a mesma sujeitar-se ao pagamento das multas previstas no Ato da Presidência n.º 012/2019.

17.3. Além das já especificadas neste instrumento, sujeitam-se as licitantes inadimplentes às demais penalidades previstas no art. 87 da Lei Federal nº 8.666/93, sem prejuízo de outras medidas cabíveis, sujeitando-se aos termos do Ato da Presidência n.º 012/2019.

18 – DO CONTRATO

18.1 - Fica estabelecido o prazo de até 05 (cinco) dias, a contar da data de convocação, para que o adjudicatário assine o instrumento de contrato ou retire o documento equivalente;

18.2. A realização dos serviços que compõem o objeto deste Convite será avençada sob a forma de contrato de prestação de serviços nos termos consignados nos Anexos VIII e X, os quais ficam fazendo parte integrante deste instrumento.

18.3. Para formalização de possíveis alterações ou rescisão contratual, serão obedecidas as normas da Lei Federal nº 8.666/93 e suas posteriores alterações.

19 - DO PAGAMENTO

19.1. A Diretoria Financeira efetuará o pagamento à **LICITANTE VENCEDORA** no prazo de até 5 (cinco) dias, contados da data do recebimento da Nota Fiscal/Fatura, observando o montante de serviço entregue no mês.

19.2. Após a execução do serviço, a CONTRATADA apresentará relatório contendo os serviços efetivamente realizados.

19.3. Após a conferência, dos quantitativos e valores apresentados, o fiscal do contrato comunicará à CONTRATADA o valor aprovado e autorizará a emissão da correspondente nota fiscal/fatura, a ser encaminhada no e-mail: notafiscal@louveira.sp.leg.br. Estando em ordem a documentação a o Fiscal atestará a medição mensal e encaminhará a Nota Fiscal a pagamento.

20 - DOS RECURSOS ADMISSÍVEIS



CÂMARA MUNICIPAL DE LOUVEIRA

Rua Wagner Luiz Bevilacqua, 35 – Bairro Guembê – CEP: 13290-000 – Louveira – São Paulo – www.louveira.sp.leg.br – Fone: (19) 3878-9420

20.1. Os recursos admissíveis são os constantes no artigo 109 da Lei Federal nº 8.666/93, com as alterações introduzidas pelas Leis nºs 8.883/94, 9.032/95 e 9.648/98, e deverão ser dirigidos ao Presidente da Comissão Permanente de Licitações, mediante protocolo.

21 - DAS DISPOSIÇÕES GERAIS

21.1. Fica reservado à Comissão Permanente de Licitações o direito de, com a devida fundamentação, aceitar ou recusar, no todo ou em parte, quaisquer propostas.

21.2. A Presidência da Câmara Municipal poderá, inclusive, anular ou revogar a presente licitação, sem que desse ato decorra às licitantes, o direito a qualquer título de indenização, ainda que por despesas que tenham efetuado para se apresentarem à mesma.

21.3. A simples participação caracterizada pela apresentação das propostas, implicará na sujeição das mesmas, aos termos do presente convite, bem como às normas e leis em vigor.

21.4. Na contagem dos prazos, excluir-se-á o dia do início e incluir-se-á o dia do vencimento.

21.4.1. Só se iniciam e vencem os prazos referidos no subitem 21.4., em dia de expediente nesta Câmara Municipal de Louveira.

21.5. Homologado e Adjudicado o convite, a licitante vencedora será convocada para assinar o contrato, no prazo de até de 05 (cinco) dias.

21.6. A licitante vencedora não poderá realizar a subcontratação dos serviços que compõem o objeto deste Convite, sem a expressa anuência da Câmara.

22 - DO FORO

22.1. Fica eleito o Foro da Comarca de Louveira, Estado de São Paulo, com exclusão de qualquer outro, por mais privilegiado que seja para dirimir quaisquer questões oriundas do presente Convite.

23 - DAS DISPOSIÇÕES FINAIS

23.1. Toda e qualquer informação ou esclarecimento que se fizer necessário ao perfeito entendimento deste Convite será prestado pela Comissão Permanente de Licitação da Câmara Municipal de Louveira, no horário das 10h00min às 17h00min, pelo telefone (19) 3878-9420, ou, pessoalmente, na Diretoria Geral da Câmara.

24 - DOS ANEXOS:

São anexos do presente Convite, dele fazendo parte integrante:

24.1. ANEXO I – PROPOSTA DE PREÇOS

24.2. ANEXO II – TERMO DE APRESENTAÇÃO DA EMPRESA

24.3. ANEXO III - DECLARAÇÃO DE MICRO EMPRESA OU EMPRESA DE PEQUENO PORTE

24.4. ANEXO IV - MODELO DE DECLARAÇÃO DE HABILITAÇÃO E ATENDIMENTO ÀS CONDIÇÕES DO EDITAL

24.5. ANEXO V - MODELO DE DECLARAÇÃO DE SITUAÇÃO REGULAR PERANTE O MINISTÉRIO DO TRABALHO.

24.6. ANEXO VI - DECLARAÇÃO DE NÃO PARENTESCO

24.7. ANEXO VII - OUTRAS DECLARAÇÕES

24.8. ANEXO VIII - MINUTA DE CONTRATO

24.9. ANEXO IX - ANEXO LC-01 - TERMO DE CIÊNCIA E DE NOTIFICAÇÃO

24.10. ANEXO X – MEMORIAL DESCRITIVO

24.11. ANEXO XI – CRONOGRAMA FÍSICO-FINANCEIRO

24.13. ANEXO XII – COMPROVANTE DE VISTORIA TÉCNICA

Louveira, 05 de dezembro de 2023.

CLAUDENILDO GOMES DA CRUZ
PRESIDENTE DA CÂMARA MUNICIPAL



CÂMARA MUNICIPAL DE LOUVEIRA

Rua Wagner Luiz Bevilacqua, 35 – Bairro Guembê - CEP: 13290-000 – Louveira –São Paulo - www.louveira.sp.leg.br - Fone: (19) 3878-9420

ANEXO I **PROPOSTA DE PREÇOS** **(FORMULÁRIO OFICIAL)**

MODALIDADE: CONVITE N.º: 09/2023

R.SOCIAL:					
ENDEREÇO:			BAIRRO:		
CIDADE:		ESTADO:		CEP:	
CNPJ:				TEL/FAX	

1	Contratação de empresa especializada em engenharia civil para a construção de calçadas no entorno dos prédios dos gabinetes e do Plenário Vereador José Chiquetto da Câmara Municipal de Louveira, e reestruturação da área externa frontal e da lateral direita, com adequação do espaço da cabine primária, demolição do antigo abrigo do grupo gerador e a compatibilização do muro de fechamento, observando as normas técnicas cabíveis e aplicáveis nos termos da legislação vigente para atender as necessidades da Câmara Municipal de Louveira, conforme especificações mínimas contidas no Termo de Referência/ Memorial Descritivo, parte integrante deste Convite.	
TOTAL ACUMULADO		

VALOR GLOBAL DA PROPOSTA: R\$(valor expresso em reais).....

VALIDADE DE PROPOSTA (ITEM 11.1.1, DO CONVITE)

--

DECLARO, Sob as penas da lei, que a proposta ofertada atendem todas as especificações do objeto licitado.

DECLARO, que o preço indicado contempla todos os custos diretos e indiretos incorridos na execução do objeto, entre outros tributos, encargos sociais, matérias, despesas administrativas, frete, seguros e lucro.

Data: ____/____/____.

Assinatura do Representante Legal da LICITANTE



CÂMARA MUNICIPAL DE LOUVEIRA

Rua Wagner Luiz Bevilacqua, 35 – Bairro Guembê - CEP: 13290-000 – Louveira –São Paulo - www.louveira.sp.leg.br - Fone: (19) 3878-9420

ANEXO II TERMO DE APRESENTAÇÃO DA EMPRESA (MODELO)

Favor preencher este formulário para fins de facilitar a elaboração em caso de formalização do contrato.

Dados da Empresa:

Razão Social: _____

CNPJ Nº _____ I. E: _____

Endereço:(Rua,Avenida,etc.) _____

_Nº_____,(Complemento): _____ Bairro: _____

Cidade: _____ Estado: _____, CEP: _____ - _____

Dados do Representante Legal que irá assinar o Contrato.

Nome: _____

Qualificação: (cargo/função exercida na empresa) _____

Estado Civil: _____ Nacionalidade: _____

CPF: _____ R.G: _____

Endereço: (Rua, Avenida, etc.) _____

Nº _____, (Complemento): _____ Bairro: _____

Cidade: _____ Estado: _____, CEP: _____ - _____

Banco: _____, Agência: _____, Conta Corrente: _____

Em nome de: _____



CÂMARA MUNICIPAL DE LOUVEIRA

Rua Wagner Luiz Bevilacqua, 35 – Bairro Guembê - CEP: 13290-000 – Louveira –São Paulo - www.louveira.sp.leg.br - Fone: (19) 3878-9420

ANEXO III DECLARAÇÃO DE MICROEMPRESA OU EMPRESA DE PEQUENO PORTE (MODELO)

DECLARO, sob as penas da lei, sem prejuízo das sanções e multas previstas neste ato convocatório, que a empresa _____ (denominação da pessoa jurídica), CNPJ n.º _____ é a microempresas ou empresa de pequeno porte, nos termos do enquadramento previsto na Lei Complementar n.º 123 de 14 de dezembro de 2.006, alterada pela Lei Complementar 147 de 7 de agosto de 2014, cujos termos **DECLARO** conhecer na íntegra, estando apta, portanto, a exercer o direito de preferência como critério de desempate no procedimento licitatório do **CONVITE 09/2023**, realizado pela **CÂMARA MUNICIPAL DE LOUVEIRA – SP**.

Local e data _____

Assinatura do Representante

RG:

CPF



CÂMARA MUNICIPAL DE LOUVEIRA

Rua Wagner Luiz Bevilacqua, 35 – Bairro Guembê - CEP: 13290-000 – Louveira –São Paulo - www.louveira.sp.leg.br - Fone: (19) 3878-9420

ANEXO IV DECLARAÇÃO DE HABILITAÇÃO E ATENDIMENTO ÀS CONDIÇÕES DO EDITAL (MODELO)

Eu _____ (nome completo), RG nº _____, representante credenciado da _____ (denominação da pessoa jurídica), CNPJ nº _____, **DECLARO**, sob as penas da lei, que conheço as especificações do objeto do **CONVITE 09/2023** e os termos constantes no Convite e seus anexos, e que temos totais condições de atender e cumprir todas as exigências de fornecimento ali contidas. **DECLARO**, ainda, que a empresa cumpre plenamente as exigências e os requisitos de habilitação previstos no instrumento convocatório supracitado, realizado pela Câmara Municipal de Louveira, **inexistindo qualquer fato impeditivo de sua participação neste certame.**

Local e data _____

Assinatura do Representante Legal

RG:

CPF.:



CÂMARA MUNICIPAL DE LOUVEIRA

Rua Wagner Luiz Bevilacqua, 35 – Bairro Guembê - CEP: 13290-000 – Louveira –São Paulo - www.louveira.sp.leg.br - Fone: (19) 3878-9420

ANEXO V DECLARAÇÃO DE SITUAÇÃO REGULAR PERANTE O MINISTÉRIO DO TRABALHO (MODELO)

DECLARAÇÃO

REF.: CONVITE 09/2023

_____ (nome da empresa), inscrito no CNPJ nº _____, por intermédio de seu representante legal o(a) Sr(a) _____, portador(a) da Carteira de Identidade nº _____ e do CPF nº _____, **DECLARA**, para fins do disposto no inciso V do art. 27 da Lei nº 8.666, de 21 de junho de 1993, acrescido pela Lei nº 9.854, de 27 de outubro de 1999, que não emprega menor de dezoito anos em trabalho noturno, perigoso ou insalubre e não emprega menor de dezesseis anos.

Ressalva: emprega menor, a partir de quatorze anos, na condição de aprendiz ().

.....
(data)

.....
(assinatura do representante legal)

(Observação: em caso afirmativo, assinalar a ressalva acima).



CÂMARA MUNICIPAL DE LOUVEIRA

Rua Wagner Luiz Bevilacqua, 35 – Bairro Guembê - CEP: 13290-000 – Louveira –São Paulo - www.louveira.sp.leg.br - Fone: (19) 3878-9420

ANEXO VI DECLARAÇÃO DE NÃO PARENTESCO (MODELO)

A empresa _____, inscrita no CNPJ nº _____, com sede _____, **DECLARA**, para os fins do disposto na Súmula Vinculante nº 13, editada pelo Supremo Tribunal Federal, que:

NÃO POSSUI cônjuge, companheiro ou parentes que mantenham contratos de qualquer natureza ou que sejam sócios de empresas que mantenham contratos de qualquer natureza, com o Poder Legislativo Municipal.

NÃO POSSUI cônjuge, companheiro ou parentes que sejam agentes políticos ou exerçam cargo comissionado ou função gratificada na Administração Pública Direta ou Indireta do Poder Executivo e do Poder Legislativo Municipal.

Ainda, está ciente da obrigatoriedade de declarar ocorrências posteriores.

Para os fins desta declaração, consideram-se parentes:

	Parente em linha reta	Parente Colateral	Parente por afinidade (familiares do cônjuge)
1º grau	Pai, mãe e filho (a)	-	Padrasto, madrasta, enteado (a), sogro (a) e genro e nora.
2º grau	Avô, avó e neto (a)	Irmãos	Cunhado (a), avô e avó do cônjuge.
3º grau	Bisavô, bisavó e bisneto.	Tio (a) e sobrinho (a)	Concunhado (a)

Por ser verdade, assumo inteira responsabilidade pelas informações prestadas, estando ciente de que a declaração falsa está sujeita às penalidades previstas em lei.

Local e Data

Representante Legal



CÂMARA MUNICIPAL DE LOUVEIRA

Rua Wagner Luiz Bevilacqua, 35 – Bairro Guembê - CEP: 13290-000 – Louveira –São Paulo - www.louveira.sp.leg.br - Fone: (19) 3878-9420

ANEXO VII OUTRAS DECLARAÇÕES (MODELO)

A empresa _____, inscrita no CNPJ sob nº _____, por seu representante legal infra-assinado, **DECLARA** sob as penas da lei, para fins de habilitação no Convite nº 09/2023/CM, promovido pela Câmara Municipal de Louveira / SP que:

- A) não foi apenada com declaração de inidoneidade para licitar ou contratar com a Administração Pública, por qualquer ente da administração pública direta ou indireta em virtude de contratos anteriormente celebrados, nos termos do art. 87, IV, da Lei Federal nº 8666/93 e posteriores alterações;
- B) não está impedida de contratar com a Administração Pública de qualquer esfera de governo em especial no âmbito do município de Louveira;
- C) não possui entre seus proprietários titular de mandato eletivo;
- D) que se obriga a manter durante todo o período de execução do contrato, as condições de habilitação e qualificação exigidas para participação deste certame;
- E) que apresentará, na assinatura do contrato, cópia do registro no CREA ou CAU em nome do profissional habilitado responsável pela execução dos serviços, do estabelecimento participante da licitação, qual seja, CREA ou CAU de São Paulo, se o registro for de conselho de fiscalização de outra unidade da federação.

_____, _____ de _____ de 2023.

Representante Legal
Nome
Cargo



CÂMARA MUNICIPAL DE LOUVEIRA

Rua Wagner Luiz Bevilacqua, 35 – Bairro Guembê - CEP: 13290-000 – Louveira –São Paulo - www.louveira.sp.leg.br - Fone: (19) 3878-9420

ANEXO VIII MINUTA DE CONTRATO CONTRATO Nº /2023

SOLICITAÇÃO: Nº 78/2023

PROCESSO: Nº 89/2023

CONTRATANTE: CÂMARA MUNICIPAL DE LOUVEIRA

CONTRATADA: xxxxxx

OBJETO: Contratação de empresa especializada em engenharia civil para a construção de calçadas no entorno dos prédios dos gabinetes e do Plenário Vereador José Chiquetto da Câmara Municipal de Louveira, e reestruturação da área externa frontal e da lateral direita, com adequação do espaço da cabine primária, demolição do antigo abrigo do grupo gerador e a compatibilização do muro de fechamento, observando as normas técnicas cabíveis e aplicáveis nos termos da legislação vigente para atender as necessidades da Câmara Municipal de Louveira, conforme especificações mínimas contidas no Termo de Referência/ Memorial Descritivo, parte integrante deste Convite.

VALOR TOTAL: R\$

VIGÊNCIA CONTRATUAL:

TÉRMINO DA VIGÊNCIA:

O presente instrumento rege-se fundamentalmente pela Lei Federal nº 8666/93, com alterações posteriores, que instituem normas para licitações e contratos da Administração Pública e dá outras providências, estando vinculado ao Processo nº 17/2023, de acordo com a deliberação do Excelentíssimo Senhor Presidente da Câmara Municipal de Louveira, exarado naqueles autos e que autoriza sua lavratura.

DAS PARTES

Pelo presente instrumento particular de contrato, de um lado, a **CÂMARA MUNICIPAL DE LOUVEIRA**, com sede na Rua Wagner Luiz Bevilacqua, 35 – bairro Guembê, Louveira/SP, inscrita no CNPJ/MF Nº 49.597.552/0001-18, neste ato representada pelo seu Presidente, o vereador **CLAUDENILDO GOMES DA CRUZ**, doravante denominada CONTRATANTE, e de outro lado a empresa....., com sede na rua, nº, bairro, na cidade de, inscrita no CNPJ Nº....., neste ato representada por seu representante legal, Sr....., qualificação, portador do RG, CPF sob nº....., residente e domiciliado na rua, nº, bairro, cidade....., doravante denominada **CONTRATADA**, o qual reger-se-á pelas normas da Lei Federal nº 8666/93 e alterações posteriores, tem entre si justo e contratado o seguinte:

CLÁUSULA PRIMEIRA - DO OBJETO

1.1. Contratação de empresa especializada em engenharia civil para a construção de calçadas no entorno dos prédios dos gabinetes e do Plenário Vereador José Chiquetto da Câmara Municipal de Louveira, e reestruturação da área externa frontal e da lateral direita, com adequação do espaço da cabine primária, demolição do antigo abrigo do grupo gerador e a compatibilização do muro de fechamento, observando as normas técnicas cabíveis e aplicáveis nos termos da legislação vigente para atender as necessidades da Câmara Municipal de Louveira, conforme especificações mínimas contidas no Termo de Referência/ Memorial Descritivo, parte integrante deste Convite.

1.2. A execução dos serviços mencionados nesta cláusula deverá ser realizada em perfeita consonância com o ato licitatório, modalidade **CONVITE nº 09/2023**, cujos autos, termos, documentos, especificações, proposta da **CONTRATADA**, atas, despacho homologatório do Exmo.



CÂMARA MUNICIPAL DE LOUVEIRA

Rua Wagner Luiz Bevilacqua, 35 – Bairro Guembê – CEP: 13290-000 – Louveira – São Paulo – www.louveira.sp.leg.br – Fone: (19) 3878-9420

Presidente da Câmara, termo de adjudicação e publicações oficiais, ficam fazendo parte integrante e inseparável deste instrumento, como se aqui estivessem transcritos, sendo de perfeito conhecimento da parte **CONTRATANTE**, que se obriga a cumpri-los fiel e integralmente.

1.3. Vinculam-se ao presente Contrato, independentemente de transcrição, o Convite nº 09/2023 com seus anexos e a proposta da **CONTRATADA**.

CLÁUSULA SEGUNDA - DO PREÇO E CONDIÇÕES DE PAGAMENTO

2.1. A CONTRATANTE pagará a CONTRATADA o valor global de R\$

2.2. A Diretoria Financeira efetuará o pagamento à **LICITANTE VENCEDORA** no prazo de até 5 (cinco) dias, contados da data do recebimento da Nota Fiscal/Fatura.

2.3. Após a execução de cada etapa do serviço, a CONTRATADA apresentará relatório/projeto contendo aqueles efetivamente realizados.

2.4. Após a conferência, dos quantitativos e valores apresentados, o fiscal comunicará à CONTRATADA o valor aprovado e autorizará a emissão da correspondente nota fiscal/fatura, a ser encaminhada no e-mail: notafiscal@louveira.sp.leg.br. Estando em ordem a documentação a o Fiscal atestará a nota fiscal e encaminhará a Nota Fiscal a pagamento.

2.5. Nos termos do art. 55, III, da Lei Federal n.º 8.666/93, na hipótese de não se dar a remuneração da Contratada no prazo previsto no Edital e contrato, poderá ocorrer atualização monetária pelo índice mensal INPC/IBGE.

2.6. Caso a estimativa total do relatório/projeto e planilha orçamentária não se concretize, a Câmara Municipal de Louveira não estará obrigada a complementar qualquer pagamento, ou a indenizar perdas ou danos.

2.7. A medição/conferência/pagamentos serão realizados de acordo com o cronograma constante no anexo XII.

CLÁUSULA TERCEIRA - DA DOTAÇÃO ORÇAMENTÁRIA.

3.1. As despesas com a execução deste contrato serão suportadas pela dotação orçamentária codificada sob nº 02.01.01.01.031.0068.2239 Manutenção das Atividades de Administração do legislativo 3.3.90.39.00 – Outros Serviços de Terceiros - Pessoa Jurídica.

CLÁUSULA QUARTA – DA VIGÊNCIA DO CONTRATO

4.1. A vigência do contrato de prestação de serviços será de 60 (sessenta) dias, a partir da assinatura do contrato.

4.2. Em se dando a prorrogação do contrato por prazo superior a 12 meses e sem culpa atribuível à Contratada, os preços poderão ser reajustados com incidência do índice acumulado INPC/IBGE a partir do 12º mês contado da apresentação da proposta licitatória, nos termos dos artigos 2º e 3º da Lei Federal n.º 10.192/2001 c.c. 65, § 8º, da Lei Federal n.º 8.666/93.

CLÁUSULA QUINTA - DAS OBRIGAÇÕES DA CONTRATANTE

5.1. Designar gestor para acompanhamento e fiscalização deste Contrato;

5.2. Promover o acompanhamento e a fiscalização desta contratação;

5.3. Prestar as informações e os esclarecimentos que venham a ser solicitados pela CONTRATADA;

5.4. Permitir, durante a vigência deste Contrato, o acesso dos representantes ou prepostos da CONTRATADA ao local de prestação de serviços, desde que devidamente identificados e acompanhados por representante da CONTRATADA;



CÂMARA MUNICIPAL DE LOUVEIRA

Rua Wagner Luiz Bevilacqua, 35 – Bairro Guembê - CEP: 13290-000 – Louveira –São Paulo - www.louveira.sp.leg.br - Fone: (19) 3878-9420

- 5.5. Notificar a CONTRATADA, por escrito, sobre toda e qualquer irregularidade constatada na execução dos serviços;
- 5.6. Efetuar o pagamento à CONTRATADA de acordo com as condições estabelecidas neste Contrato.

CLÁUSULA SEXTA - DAS OBRIGAÇÕES DA CONTRATADA

- 6.1. A **CONTRATADA** realizará (por seus titulares ou pessoas indicadas por eles) os serviços contratados e já especificados de modo a satisfazer plenamente os termos deste contrato, como do Convite nº 09/2023.
- 6.2. Na hipótese de constatação de inadimplência de verbas trabalhistas pela CONTRATADA sobre salários ou reflexos devidos a seus empregados alocados na obra contratada, poderá a CONTRATANTE deduzir dos eventuais créditos ou medições da CONTRATADA o quanto necessário à quitação das despesas aferidas, resguardado o exercício do contraditório e ampla defesa;
- 6.3. Comunicar imediatamente ao CONTRATANTE, por escrito, qualquer irregularidade que comprometa ou inviabilize a realização dos serviços;
- 6.4. Responsabilizar-se por todo e qualquer acidente do trabalho, dano ou prejuízo causado ao patrimônio do CONTRATANTE ou de terceiros, decorrente da execução do serviço contratado;
- 6.5. Manter, durante toda a execução deste Contrato, as condições de habilitação e qualificação exigidas na licitação;
- 6.6. Utilizar mão de obra qualificada e especializada para a execução dos serviços;
- 6.7. Responder por todas as despesas decorrentes do fornecimento, incluindo frete, seguro e outras despesas relacionadas à execução dos serviços;
- 6.8. A **CONTRATADA** deverá fornecer a **CONTRATANTE** o relatório físico como também em mídia digital.
- 6.9. O autor de eventuais projetos deverá ceder os direitos patrimoniais a ele relativos e para que a Administração possa utilizá-lo de acordo com o previsto no ajuste para sua elaboração (artigo 111 da Lei 8666/1993).
- 6.10. Este contrato será rescindido pela **CONTRATANTE**, no todo ou em parte, de pleno direito, em qualquer tempo, isento de quaisquer ônus ou responsabilidade, independente de ação, notificação ou interpelação judicial, quando a **CONTRATADA**, na vigência do mesmo, cometer qualquer das infrações dispostas na legislação específica. A rescisão do contrato poderá ainda ocorrer nos termos previstos na Lei Federal nº 8.666/93 e suas alterações.
- 6.11. Se a culpa da rescisão for imputada exclusivamente a **CONTRATADA** ficará neste caráter de pena impedida de participar de licitações futuras, ficando ainda obrigada ao ressarcimento dos prejuízos a que der causa, nos termos do Código Civil Brasileiro.
- 6.12. Se a **CONTRATADA** der causa à rescisão sem justo motivo do ora contratado obrigar-se-á a pagar multa, obedecidos os ditames dos artigos 86 a 88 da Lei Federal nº 8.666/93 e suas alterações, bem como os critérios sancionatórios adotados neste Contrato

CLÁUSULA SÉTIMA - DA RESCISÃO E DAS MULTAS

- 7.1. O presente contrato poderá ser rescindido nos casos dos artigos 77 e 78 da Lei Federal 8666/93 e alterações posteriores.
- 7.2. Se a contratada der causa à rescisão sem justo motivo obrigar-se-á a pagar multa nos termos do Ato da Presidência n.º 012/2019, sem prejuízo das demais cominações estabelecidas no artigo 87 da Lei Federal 8666/93, e alterações posteriores, além daquelas previstas no Convite subjacente a este contrato administrativo.
- 7.3. Adotam a **CONTRATANTE** e **CONTRATADA**, como motivos de rescisão da avença ora estatuída, o que expressamente determinam os artigos 77 a 80 da Lei Federal nº 8.666/93 e suas alterações, além dos motivos expressamente estipulados no presente instrumento, assim como os direitos e obrigações previstos na Lei Federal n.º 8.666/93, notadamente quanto às hipóteses de rescisão



CÂMARA MUNICIPAL DE LOUVEIRA

Rua Wagner Luiz Bevilacqua, 35 – Bairro Guembê - CEP: 13290-000 – Louveira –São Paulo - www.louveira.sp.leg.br - Fone: (19) 3878-9420

unilateral pela Administração **CONTRATANTE**.

CLÁUSULA OITAVA – DAS DISPOSIÇÕES FINAIS

- 8.1.** O presente contrato não configurará, para todos os efeitos, vínculo empregatício de qualquer natureza.
- 8.2.** Fica eleito o Foro da Comarca de Louveira, com exclusão de qualquer outro por mais privilegiado que seja, para dirimir dúvidas decorrentes do presente Contrato.
- 8.3.** E, por estarem justas e contratadas, as partes assinam o presente instrumento em 03 (três) vias, na presença de duas testemunhas abaixo.

Louveira, de _____ de 2023.

CONTRATANTE

CONTRATADA

Testemunhas:

1) _____

2) _____



CÂMARA MUNICIPAL DE LOUVEIRA

Rua Wagner Luiz Bevilacqua, 35 – Bairro Guembê - CEP: 13290-000 – Louveira –São Paulo - www.louveira.sp.leg.br - Fone: (19) 3878-9420

ANEXO IX ANEXO LC-01 - TERMO DE CIÊNCIA E DE NOTIFICAÇÃO (Contratos)

CONTRATANTE: _____

CONTRATADO: _____

CONTRATO Nº (DE ORIGEM): _____

OBJETO: _____

ADVOGADO (S)/ Nº OAB: (*) _____

Pelo presente TERMO, nós, abaixo identificados:

1. Estamos CIENTES de que:

- a) o ajuste acima referido estará sujeito a análise e julgamento pelo Tribunal de Contas do Estado de São Paulo, cujo trâmite processual ocorrerá pelo sistema eletrônico;
- b) poderemos ter acesso ao processo, tendo vista e extraíndo cópias das manifestações de interesse, Despachos e Decisões, mediante regular cadastramento no Sistema de Processo Eletrônico, conforme dados abaixo indicados, em consonância com o estabelecido na Resolução nº 01/2011 do TCE/SP;
- c) além de disponíveis no processo eletrônico, todos os Despachos e Decisões que vierem a ser tomados, relativamente ao aludido processo, serão publicados no Diário Oficial do Estado, Caderno do Poder Legislativo, parte do Tribunal de Contas do Estado de São Paulo, em conformidade com o artigo 90 da Lei Complementar nº 709, de 14 de janeiro de 1993, iniciando-se, a partir de então, a contagem dos prazos processuais, conforme regras do Código de Processo Civil;
- d) Qualquer alteração de endereço – residencial ou eletrônico – ou telefones de contato deverá ser comunicada pelo interessado, peticionando no processo.

2. **Damo-nos por NOTIFICADOS para:**a) O acompanhamento dos atos do processo até seu julgamento final e consequente publicação;

b) Se for o caso e de nosso interesse, nos prazos e nas formas legais e regimentais, exercer o direito de defesa, interpor recursos e o que mais couber.

LOCAL e DATA: _____

GESTOR DO ÓRGÃO/ENTIDADE:

Nome: _____

Cargo: _____

CPF: _____ RG: _____

Data de Nascimento: ____/____/____

Endereço residencial completo: _____

E-mail institucional: _____

E-mail pessoal: _____

Telefone(s): _____

Assinatura: _____



CÂMARA MUNICIPAL DE LOUVEIRA

Rua Wagner Luiz Bevilacqua, 35 – Bairro Guembê - CEP: 13290-000 – Louveira –São Paulo - www.louveira.sp.leg.br - Fone: (19) 3878-9420

Responsáveis que assinaram o ajuste:

Pelo CONTRATANTE:

Nome: _____

Cargo: _____

CPF: _____ RG: _____

Data de Nascimento: ____/____/____

Endereço residencial completo: _____

E-mail institucional _____

E-mail pessoal: _____

Telefone(s): _____

Assinatura: _____

Pela CONTRATADA:

Nome: _____

Cargo: _____

CPF: _____ RG: _____

Data de Nascimento: ____/____/____

Endereço residencial completo: _____

E-mail institucional _____

E-mail pessoal: _____

Telefone(s): _____

Assinatura: _____

Advogado:

(*) Facultativo. Indicar quando já constituído, informando, inclusive, o endereço eletrônico.



CÂMARA MUNICIPAL DE LOUVEIRA

Rua Wagner Luiz Bevilacqua, 35 – Bairro Guembê - CEP: 13290-000 – Louveira –São Paulo - www.louveira.sp.leg.br - Fone: (19) 3878-9420

ANEXO X



TERMO DE REFERÊNCIA

OBJETO: Contratação de empresa especializada em engenharia civil para a construção de calçadas ao entorna dos prédios dos gabinetes e do plenário principal da Câmara Municipal de Louveira e reestruturação da área externa frontal e da lateram direita, com adequação do espaço da cabine primária, demolição do antigo abrigo do grupo gerador e a compatibilização do muro de fechamento.

JUSTIFICATIVA: Para evitar a incidência de umidade e respingos na parte inferior das paredes, causando infiltração, será necessário a construção de calçadas ao entorno do prédio dos gabinetes e do prédio do plenário principal.

O antigo abrigo do grupo gerador deverá ser demolido e o espaço do gramado deverá ser restaurado e espaço físico da cabine primária deve ser readequado com a execução parcial do muro de fechamento do local.

O antigo abrigo dos caixas eletrônicos deverá ser removido e o espaço deverá ser compatibilizado com a fachada do prédio.

LOCAL:

Câmara Municipal de Louveira
Rua Wagner Luiz Bevilacqua, 35
Bairro Guembê - Louveira, SP
CEP: 13.290-000

PRAZO: O prazo para a execução dos serviços é de 60 dias.

ESPECIFICAÇÃO:

- ✓ A obra será fiscalizada por intermédio de servidor designado, sendo responsável pela FISCALIZAÇÃO dos trabalhos.
- ✓ A CONTRATADA deverá designar um profissional para acompanhar e se responsabilizar pela execução dos serviços, inclusive pela regularidade técnica e disciplinar no tocante à atuação dos funcionários.
- ✓ O quadro de pessoal da CONTRATADA, empregado durante o período de execução da obra deverá ser constituído de elementos competentes, hábeis e disciplinado, qualquer que seja a sua função, cargo ou atividade. A CONTRATADA é obrigada a corrigir ou afastar



CÂMARA MUNICIPAL DE LOUVEIRA

Rua Wagner Luiz Bevilacqua, 35 – Bairro Guembê - CEP: 13290-000 – Louveira –São Paulo - www.louveira.sp.leg.br - Fone: (19) 3878-9420

IRON CONSTRUCTION SOLUTIONS

imediatamente do canteiro de trabalho todo e qualquer funcionário julgado pela FISCALIZAÇÃO com conduta inconveniente e que possa prejudicar o bom andamento da obra, a perfeita execução dos serviços e a ordem do local de execução da obra.

- ✓ A FISCALIZAÇÃO terá autonomia para suspender por meios amigáveis ou não, os serviços da obra, total ou parcialmente, sempre que julgar conveniente por motivos técnicos, de segurança, disciplinar ou outros. Em todos os casos, os serviços só poderão ser reiniciados por outra ordem da FISCALIZAÇÃO.
- ✓ A CONTRATADA não poderá executar qualquer serviço, não previsto neste termo que não seja autorizado pela FISCALIZAÇÃO, salvo os eventuais de emergência.
- ✓ A CONTRATADA deverá fornecer ART recolhido em nome da CONTRATANTE, cobrindo todo o escopo do trabalho.

SERVIÇOS PRELIMINARES

2.1 A CONTRATADA deverá disponibilizar todos os equipamentos e adotar todas as providências que permitam reconhecer que esteja pronta e em condições de atender às recomendações técnicas e à programação para dar início e cumprimento à perfeita execução dos serviços contratados.

Assegurar a preservação da boa apresentação das instalações da CONTRATADA na obra, respeitando os padrões correspondentes de limpeza, vigilância e integridade através de procedimentos de operação e manutenção do canteiro.

2.2 A CONTRATADA, sempre visando o bom andamento das obras e serviços, deverá observar os procedimentos relativos à segurança e higiene do trabalho, Norma Regulamentadora do Ministério do Trabalho nº 18, bem como à circulação de pedestres e de veículos.

2.3 A CONTRATADA deverá manter profissionais com treinamento na Norma Regulamentadora do Ministério do Trabalho NR18 e NR35, necessária para a realização de trabalhos na construção civil e trabalhos em altura.

2.4 MOBILIZAÇÃO E INSTALAÇÃO

2.4.1 A atividade de mobilização compreende a disponibilização, inclusive transporte, até o local da obra, dos recursos contratados e de propriedade da CONTRATADA, de modo a assegurar sua aptidão para iniciar e desenvolver os trabalhos, incluindo equipamentos, veículos, ferramentas, bem como o deslocamento realizado por qualquer pessoa ligado a CONTRATADA para o cumprimento do contrato.

2.4.2 O local escolhido para construção do canteiro de serviços, se necessário, deverá ser aprovado pela FISCALIZAÇÃO. Apesar da aprovação, não caberá a FISCALIZAÇÃO, em hipótese alguma, os ônus decorrentes de locação, manutenção e acessos da área escolhida.



CÂMARA MUNICIPAL DE LOUVEIRA

Rua Wagner Luiz Bevilacqua, 35 – Bairro Guembê - CEP: 13290-000 – Louveira –São Paulo - www.louveira.sp.leg.br - Fone: (19) 3878-9420

IRON CONSTRUCTION SOLUTIONS

As instalações do canteiro (para a execução do objeto deste memorial), quanto ao seu tipo de acomodações, ficarão a critério da CONTRATADA.

2.4.2.1 Manutenção e Conservação do Canteiro

Caberá à CONTRATADA a manutenção e conservação do seu canteiro e da obra que está realizando, com as seguintes medidas preventivas e corretivas:

- a) Adoção das medidas necessárias para eliminar os riscos sobre pessoas, animais, plantas e águas, conseqüentes de fumaça, poeira, materiais em suspensão, vapores, gases, odores, ruídos, vibrações, radiações, incêndio ou explosão e todos os demais agentes nocivos;
- b) Prevenção contra os riscos de roubo, furto, pilhagem, sabotagem, desvio de material, depredações, incêndios, explosões, desmoronamentos, etc.

2.5 MOBILIZAÇÃO DE EQUIPES E EQUIPAMENTOS

Após o recebimento da Ordem de Serviço, para o início dos trabalhos, será de responsabilidade da CONTRATADA a determinação exata dos equipamentos e equipes necessárias.

SEGURANÇA DA OBRA

Na execução dos trabalhos, deverá haver plena proteção contra risco de acidente com o pessoal da CONTRATADA e com terceiros, independentemente da transferência daquele risco a Companhias ou Institutos Seguradores. Para isso, a CONTRATADA deverá cumprir fielmente o estabelecimento da Legislação Nacional no que concerne à segurança (nesta cláusula esta incluída a higiene do trabalho), bem como obedecer a todas as normas, a critério da FISCALIZAÇÃO, apropriadas e específicas para segurança de cada tipo de serviço.

Em caso de acidente no local de trabalho, a CONTRATADA deverá:

- a) Prestar todo e qualquer socorro imediato às vítimas;
- b) Paralisar imediatamente a obra nas suas circunvizinhanças, a fim de evitar a possibilidade de mudanças das circunstâncias com o acidente;
- c) Solicitar imediatamente o comparecimento da FISCALIZAÇÃO no lugar da ocorrência, relatando o fato.

Qualquer perda ou dano sofrido no material, equipamento ou instrumental, eventualmente entregue pela FISCALIZAÇÃO à CONTRATADA, será avaliado pela FISCALIZAÇÃO.

EQUIPAMENTOS / MATERIAIS

Todos os equipamentos e materiais empregados nas obras deverão satisfazer as especificações da ABNT e ainda serem de qualidade, modelo e tipo aprovado pela FISCALIZAÇÃO.



CÂMARA MUNICIPAL DE LOUVEIRA

Rua Wagner Luiz Bevilacqua, 35 – Bairro Guembê - CEP: 13290-000 – Louveira –São Paulo - www.louveira.sp.leg.br - Fone: (19) 3878-9420

IRON CONSTRUCTION SOLUTIONS

O equipamento que for recusado pela FISCALIZAÇÃO deverá ser substituído por outro, sem ônus para a CONTRATANTE.

A CONTRATADA tomará as providências para armazenamento e acondicionamento dos materiais e equipamentos.

DISPOSIÇÕES GERAIS PARA EXECUÇÃO DAS OBRAS

Todos os serviços deverão ser executados em consonância com as diretrizes e orientações fornecidas pela FISCALIZAÇÃO, as prescrições contidas nas presentes especificações e as Normas Técnicas da ABNT (Associação Brasileira de Normas Técnicas).

SEQUÊNCIA DOS SERVIÇOS

A CONTRATADA deverá respeitar a seguinte sequência dos serviços:

- a) Vistoria as instalações onde será realizada a obra de construção de calçadas em torno do prédio dos gabinetes e do plenário principal, demolição da antiga cabine primária e adequação do muro de fechamento no local, demolição do antigo abrigo dos caixas eletrônicos e compatibilização com a fachada do prédio;
- b) Submeter à FISCALIZAÇÃO uma proposta de quaisquer modificações na execução dos serviços que deverão ser realizados;
- c) Coordenar junto com a equipe de FISCALIZAÇÃO para interditar a área de trabalho, em especial nos momentos de mais riscos;
- d) Executar as adequações civis para que estas possam estar em condições para a execução dos serviços;
- e) Realizar a demolição do antigo abrigo do grupo gerador, demolir laje, paredes de alvenaria, piso de concreto armado;
- f) Realizar a adequação do muro de fechamento após a demolição do antigo abrigo do grupo gerador e compatibilizar o espaço da cabine primária;
- g) Realizar a demolição do antigo abrigo dos caixas eletrônicos, demolir paredes de alvenaria e adequar o piso, compatibilizar com a fachada do prédio;
- h) Realizar a construção de calçadas ao entorno do prédio dos gabinetes e do prédio do plenário principal;
- i) Executar a limpeza final da obra.

ESCOPO DA EXECUÇÃO DOS SERVIÇOS

- ✓ Executar as adequações civis para que estas possam estar em condições para a execução dos serviços;



CÂMARA MUNICIPAL DE LOUVEIRA

Rua Wagner Luiz Bevilacqua, 35 – Bairro Guembê - CEP: 13290-000 – Louveira –São Paulo - www.louveira.sp.leg.br - Fone: (19) 3878-9420

IRON CONSTRUCTION SOLUTIONS

- ✓ Realizar a demolição do antigo abrigo do grupo gerador, demolir laje, paredes de alvenaria, piso de concreto armado, nivelar o solo do local e refazer o gramado no local;
- ✓ Realizar a adequação do muro de fechamento após a demolição do antigo abrigo do grupo gerador e compatibilizar o espaço da cabine primária;
- ✓ Realizar a demolição do antigo abrigo dos caixas eletrônicos, demolir paredes de alvenaria e adequar o piso, compatibilizar com a fachada do prédio;
- ✓ Realizar a construção de calçadas ao entorno do prédio dos gabinetes e do prédio do plenário principal, remover o excesso de solo, nivelar, compactar, executar as fôrmas de madeira, fazer o lastro de pedra brita e por fim, realizar a concretagem e desempenar a calçada de modo que fique com a superfície plana;
- ✓ Executar a limpeza final da obra.

LOCALIZAÇÃO DA OBRA

Parte externa do prédio dos gabinetes e plenário principal, antigo abrigo do grupo gerador, antigo abrigo dos caixas eletrônicos.

ESPECIFICAÇÃO DOS SERVIÇOS

A CONTRATADA deverá respeitar as seguintes especificações dos serviços:

- a) Os serviços deverão ser executados pela CONTRATADA com o fornecimento de todos os materiais, equipamentos e mão de obra necessária, com o emprego de melhor técnica e boas práticas;
- b) Os serviços deverão atender a todas as normas técnicas aplicáveis, inclusive segurança, a fim de dar qualidade aos serviços bem como preservar a integridade dos instaladores e a garantia dos equipamentos;
- c) Todas as intervenções necessárias nas adjacências para possibilitar a execução dos serviços na construção da calçada, demolição dos antigos abrigos do grupo gerador e dos caixas eletrônicos, adequação do gramado no local, adequação do muro de fechamento no local do abrigo retirado e a adequação em tono da cabine primária, deverão ser reconstruídas de modo a ter a mesma qualidade e aparência de forma que as áreas afetadas fiquem harmônicas com as demais áreas do local;
- d) A CONTRATADA deverá realizar levantamento prévio, certificando-se que não haverá danos a outras instalações nas proximidades;
- e) Caso haja defeitos de acabamento originados pela CONTRATADA, estes deverão ser refeitos por esta;



CÂMARA MUNICIPAL DE LOUVEIRA

Rua Wagner Luiz Bevilacqua, 35 – Bairro Guembê - CEP: 13290-000 – Louveira –São Paulo - www.louveira.sp.leg.br - Fone: (19) 3878-9420

IRON CONSTRUCTION SOLUTIONS

LIMPEZA DA OBRA

- ✓ Durante e após a execução da obra, toda área afetada deverá ser limpa removendo-se de qualquer local da obra e das áreas lindeiras todos os detritos originados pela obra e levados para bota-fora e de acordo com as determinações da FISCALIZAÇÃO.
- ✓ Ocorrendo danos às benfeitorias públicas existentes ou particulares para a execução das obras, estas deverão ser reparadas pela CONTRATADA.

OBRIGAÇÕES DA CONTRATADA

- ✓ Fornecer os equipamentos, materiais e os produtos necessários e exigidos para desempenhar os serviços contratados.
- ✓ Designar um profissional para acompanhar e se responsabilizar pela execução dos serviços, inclusive pela regularidade técnica.
- ✓ Não permitir a permanência de seus profissionais sem identificação, em horários ou locais estranhos àqueles definidos pela CONTRATANTE.
- ✓ Assumir, inteira responsabilidade, pela execução dos serviços, por qualquer dano ou prejuízo, pessoal ou material, causados, voluntária ou involuntariamente, por seus prepostos durante a execução do contrato.

OBRIGAÇÕES DA CONTRATANTE

- ✓ Fornecer os projetos e especificações.
- ✓ Fiscalizar a execução do objeto Contratado.
- ✓ Prestar esclarecimentos que venham a ser formalmente solicitados pela contratada e pertinente ao objeto do presente contrato.
- ✓ Permitir o acesso dos empregados da empresa CONTRATADA a fim de que possam executar suas tarefas.

DO PAGAMENTO

A Diretoria Financeira efetuará o pagamento no prazo de até 05 (cinco) dias, contados da data do recebimento da Nota Fiscal/Fatura.

Louveira, 11 de julho de 2023.

Atenciosamente,



CÂMARA MUNICIPAL DE LOUVEIRA

Rua Wagner Luiz Bevilacqua, 35 – Bairro Guembê - CEP: 13290-000 – Louveira –São Paulo - www.louveira.sp.leg.br - Fone: (19) 3878-9420

IRON
CONSTRUCTION SOLUTIONS

Wagner Ap. S. Araújo

Wagner Ap. S. Araújo
Eng. Civil – CREA: 5069017718

Wagner Aparecido Silva Araújo
Engenheiro Civil
CREA-SP 5069017718

E-MAIL: ironcsolution@gmail.com
TELEFONE (11) 4962-6954
END: AV JOAO BERNARDO MEDEIROS 74 - JD BOM CLIMA - GUARULHOS-SP . CEP 07.197-010
CNPJ: 30.664.283/0001-37



CÂMARA MUNICIPAL DE LOUVEIRA

Rua Wagner Luiz Bevilacqua, 35 – Bairro Guembê - CEP: 13290-000 – Louveira –São Paulo - www.louveira.sp.leg.br - Fone: (19) 3878-9420

ANEXO XI



ANEXO I

CRONOGRAMA FÍSICO - FINANCEIRO

CÂMARA MUNICIPAL DE LOUVEIRA					
CRONOGRAMA FÍSICO-FINANCEIRO					
LOCAL: CÂMARA MUNICIPAL DE LOUVEIRA Rua Wagner Luiz Bevilacqua, nº 35, Guembê -					
ENDEREÇO: Louveira/SP					
SERVIÇO: reestruturação externa					
Item	Etapas do Objeto	15º DIA	30º DIA	45º DIA	60º DIA
1	Serviços Preliminares: Isolamento e sinalização da área, demolição de laje, concreto armado e alvenaria	11% R\$ -			
2	Construção de trecho de muro de fechamento e grade de proteção da cabine elétrica		15% R\$ -		
3	Realização do preparo local visando a execução da implantação de calçadas no entorno dos prédios			52% R\$ -	15% R\$ -
4	Limpeza Final: Remoção e destinação dos entulhos e resíduos decorrentes da prestação do serviço.				7% R\$ -
TOTAL ACUMULADO (SOMA ETAPAS 1+2+3+4):				R\$	-

Wagner Ap. S. Araújo
Wagner Ap. S. Araújo
Eng. Civil – CREA: 5069017718

Wagner Aparecido Silva Araujo
Engenheiro Civil
CREA-SP 5069017718



CÂMARA MUNICIPAL DE LOUVEIRA

Rua Wagner Luiz Bevilacqua, 35 – Bairro Guembê - CEP: 13290-000 – Louveira – São Paulo - www.louveira.sp.leg.br - Fone: (19) 3878-9420



ANEXO II - QUANTIDADES DE REFERÊNCIA

INSUMOS / MATERIAIS / SERVIÇOS	UNID.	QUANTIDADE
SERVIÇOS PRELIMINARES		
CONSTRUÇÃO PROVISÓRIA EM MADEIRA - FORNECIMENTO E MONTAGEM	M2	5,00
DESMOBILIZAÇÃO DE CONSTRUÇÃO PROVISÓRIA	M2	5,00
DEMOLIÇÕES E RETIDADAS		
RETIRADA DE ESQUADRIA EM VIDRO	M2	5,94
RETIRADA DE TELHAMENTO PERFIL E MATERIAL QUALQUER, EXCETO BARRO	M2	15,72
RETIRADA DE ESQUADRIA METÁLICA EM GERAL	M2	2,52
RETIRADA DE GUARDA-CORPO OU GRADIL EM GERAL	M2	4,73
DEMOLIÇÃO MANUAL DE ALVENARIA DE ELEVAÇÃO OU ELEMENTO VAZADO, INCLUINDO REVESTIMENTO	M3	11,97
DEMOLIÇÃO MANUAL DE CONCRETO ARMADO	M3	2,21
PAVIMENTAÇÃO		
PISO EM CONCRETO		
LIMPEZA MANUAL DO TERRENO, INCLUSIVE TRONCOS ATÉ 5 CM DE DIÂMETRO, COM CAMINHÃO À DISPOSIÇÃO DENTRO DA OBRA, ATÉ O RAIO DE 1 KM	M2	24,20
ABERTURA DE CAIXA ATÉ 25 CM, INCLUI ESCAVAÇÃO, COMPACTAÇÃO, TRANSPORTE E PREPARO DO SUB-LEITO	M2	6,00
LASTRO DE PEDRA BRITADA	M3	1,10
LONA PLÁSTICA - 150 MICRON	M2	22,00
PISO COM REQUADRO EM CONCRETO SIMPLES COM CONTROLE DE FCK= 20 MPA	M3	2,20
PISO INTERTRAVADO		
RETIRADA MANUAL DE PARALELEPÍPEDO OU LAJOTA DE CONCRETO, INCLUSIVE LIMPEZA E EMPILHAMENTO	M2	38,04
ABERTURA DE CAIXA ATÉ 25 CM, INCLUI ESCAVAÇÃO, COMPACTAÇÃO, TRANSPORTE E PREPARO DO SUB-LEITO	M2	44,04
COLCHÃO DE AREIA	M3	14,68
PAVIMENTAÇÃO EM LAJOTA DE CONCRETO 35 MPA, ESPESSURA 6 CM, COR NATURAL, TIPOS: RAQUETE, RETANGULAR, SEXTAVADO E 16 FACES, COM REJUNTE EM AREIA	M2	44,04
INSTALAÇÃO HIDROSSANITÁRIA		
CAIXA DE INSPEÇÃO EM ALVENARIA DE BLOCO DE CONCRETO, MEDINDO 0,60 X 0,60 M - H= 600 MM, TAMPA E PISO DE CONCRETO ARMADO, INCLUSO REVESTIMENTO INTERNO COM ARGAMASSA DE CIMENTO E AREIA, TRAÇO 1:3.	UND	1,00
MURO DE VIDRO		
MURO DE DIVISA COMPOSTO POR MOLDURA EM ALUMÍNIO ANODIZADO PINTADO NA COR PRETA E VIDRO LISO LAMINADO INCOLOR COM ESPESSURA DE 10 MM.	M2	12,42
REVESTIMENTO E PINTURA		
CHAPISCO	M2	35,00
EMBOÇO DESEMPENADO COM ESPUMA DE POLIÉSTER	M2	35,00
MASSA CORRIDA À BASE DE RESINA ACRÍLICA	M2	0,84
TINTA ACRÍLICA ANTIMOFO EM MASSA, INCLUSIVE PREPARO	M2	29,16
ACRÍLICO PARA QUADRAS E PISOS CIMENTADOS	M2	146,80
PAISAGISMO		
PLANTIO DE GRAMA ESMERALDA EM PLACAS (JARDINS E CANTEIROS)	M2	17,30
LIMPEZA FINAL DA OBRA		
LIMPEZA FINAL DA OBRA	M2	250,00
REMOÇÃO DE ENTULHO SEPARADO DE OBRA COM CAÇAMBA METÁLICA - TERRA, ALVENARIA, CONCRETO, ARGAMASSA, MADEIRA, PAPEL, PLÁSTICO OU METAL	M3	20,00

E-MAIL: ironcsolution@gmail.com
TELEFONE (11) 4962-6954

END: AV JOAO BERNARDO MEDEIROS 74 - JD BOM CLIMA - GUARULHOS-SP - CEP 07.197-010

CNPJ: 30.664.283/0001-37



CÂMARA MUNICIPAL DE LOUVEIRA

Rua Wagner Luiz Bevilacqua, 35 – Bairro Guembê - CEP: 13290-000 – Louveira –São Paulo - www.louveira.sp.leg.br - Fone: (19) 3878-9420

IRON
CONSTRUCTION SOLUTIONS

ANEXO III - RELATÓRIO FOTOGRÁFICO (VISTORIA PRELIMINAR)



REPARO DO MURO POSTERIOR

E-MAIL: ironesolution@gmail.com
TELEFONE (11) 4962-6954
END: AV JOAO BERNARDO MEDEIROS 74 - JD BOM CLIMA - GUARULHOS-SP, CEP 07.197-010
CNPJ: 30.664.283/0001-37



CÂMARA MUNICIPAL DE LOUVEIRA

Rua Wagner Luiz Bevilacqua, 35 – Bairro Guembê - CEP: 13290-000 – Louveira –São Paulo - www.louveira.sp.leg.br - Fone: (19) 3878-9420

IRON
CONSTRUCTION SOLUTIONS



NOVA CAIXA DE INSPEÇÃO

E-MAIL: ironesolution@gmail.com

TELEFONE (11) 4962-6954

END: AV JOAO BERNARDO MEDEIROS 74 - JD BOM CLIMA - GUARULHOS-SP - CEP 07.197-010

CNPJ: 30.664.283/0001-37



CÂMARA MUNICIPAL DE LOUVEIRA

Rua Wagner Luiz Bevilacqua, 35 – Bairro Guembê - CEP: 13290-000 – Louveira –São Paulo - www.louveira.sp.leg.br - Fone: (19) 3878-9420

IRON
CONSTRUCTION SOLUTIONS

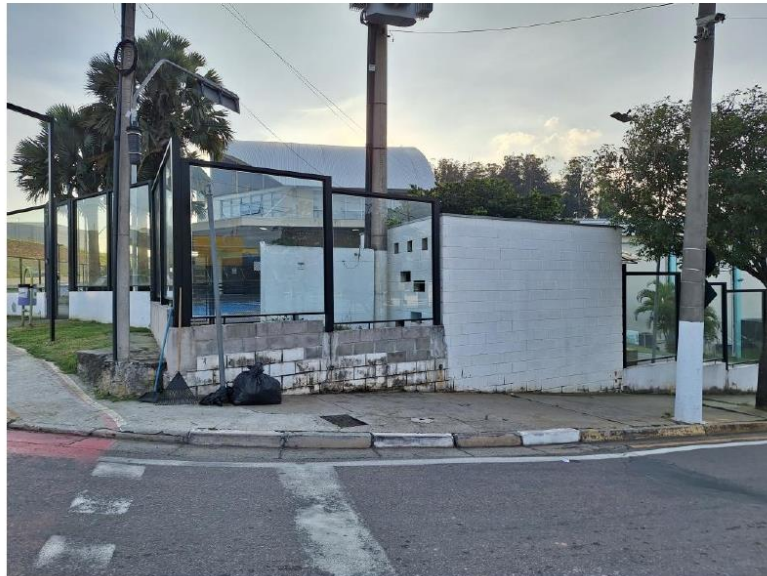

ANTIGO ABRIGO DO GRUPO GERADOR

E-MAIL: ironesolution@gmail.com
TELEFONE (11) 4962-6954
END: AV JOAO BERNARDO MEDEIROS 74 - JD BOM CLIMA - GUARULHOS-SP - CEP 07.197-010
CNPJ: 30.664.283/0001-37



CÂMARA MUNICIPAL DE LOUVEIRA

Rua Wagner Luiz Bevilacqua, 35 – Bairro Guembê - CEP: 13290-000 – Louveira –São Paulo - www.louveira.sp.leg.br - Fone: (19) 3878-9420

IRON
CONSTRUCTION SOLUTIONS



REPARO DO MURO LATERAL

E-MAIL: ironesolution@gmail.com

TELEFONE (11) 4962-6954

END: AV JOAO BERNARDO MEDEIROS 74 - JD BOM CLIMA - GUARULHOS-SP, CEP 07.197-010

CNPJ: 30.664.283/0001-37



CÂMARA MUNICIPAL DE LOUVEIRA

Rua Wagner Luiz Bevilacqua, 35 – Bairro Guembê - CEP: 13290-000 – Louveira –São Paulo - www.louveira.sp.leg.br - Fone: (19) 3878-9420

IRON
CONSTRUCTION SOLUTIONS



ENTORNO DO PLENÁRIO

E-MAIL: ironesolution@gmail.com

TELEFONE (11) 4962-6954

END: AV JOAO BERNARDO MEDEIROS 74 - JD BOM CLIMA - GUARULHOS-SP, CEP 07.197-010

CNPJ: 30.664.283/0001-37



CÂMARA MUNICIPAL DE LOUVEIRA

Rua Wagner Luiz Bevilacqua, 35 – Bairro Guembê - CEP: 13290-000 – Louveira –São Paulo - www.louveira.sp.leg.br - Fone: (19) 3878-9420

IRON
CONSTRUCTION SOLUTIONS



ENTORNO DOS GABINETES

E-MAIL: ironesolution@gmail.com

TELEFONE (11) 4962-6954

END: AV JOAO BERNARDO MEDEIROS 74 - JD BOM CLIMA - GUARULHOS-SP, CEP 07.197-010

CNPJ: 30.664.283/0001-37



CÂMARA MUNICIPAL DE LOUVEIRA

Rua Wagner Luiz Bevilacqua, 35 – Bairro Guembê - CEP: 13290-000 – Louveira –São Paulo - www.louveira.sp.leg.br - Fone: (19) 3878-9420

IRON
CONSTRUCTION SOLUTIONS



ANTIGO ABRIGO DO CAIXA ELETRÔNICO

E-MAIL: ironesolution@gmail.com
TELEFONE (11) 4962-6954

END: AV JOAO BERNARDO MEDEIROS 74 - JD BOM CLIMA - GUARULHOS-SP - CEP 07.197-010

CNPJ: 30.664.283/0001-37



CÂMARA MUNICIPAL DE LOUVEIRA

Rua Wagner Luiz Bevilacqua, 35 – Bairro Guembê - CEP: 13290-000 – Louveira –São Paulo - www.louveira.sp.leg.br - Fone: (19) 3878-9420

ANEXO XII ATESTADO DE VISTORIA TÉCNICA

A **CÂMARA MUNICIPAL DE LOUVEIRA** atesta para os devidos fins, em especial, em atendimento ao procedimento licitatório **CV nº 09/2023** que o representante designado pela empresa _____, Senhor _____, portador do RG nº _____, realizou a vistoria técnica no local de execução dos serviços.

Louveira/SP, ____ de _____ 2023.

Pela CÂMARA:

Pela Licitante/Proponente:
